



**Federazione Italiana Giuoco Calcio
Lega Nazionale Dilettanti**

COMITATO REGIONALE LAZIO

Via Tiburtina, 1072 - 00156 ROMA
Tel.: 06 416031 (centralino) - Fax 06 41217815

Indirizzo Internet: www.lnd.it - www.crlazio.org
e-mail: crlnd.lazio01@figc.it



Stagione Sportiva 2017/2018

Comunicato Ufficiale N° 10/LND del 27/07/2017

INDICE

Attività di Base

Pag. 2

1. ATTIVITA' DI BASE

A - COMUNICATO UFFICIALE N. 1 DEL SETTORE GIOVANILE E SCOLASTICO

Si invitano le Società alla consultazione del Comunicato Ufficiale n. 1 e n. 2 del SETTORE GIOVANILE E SCOLASTICO NAZIONALE, pubblicato nel sito www.settoregiovanile.figc.it, contenente le direttive che regolano l'intera attività giovanile relativa alla stagione sportiva 2017-2018.

Il Comitato Regionale Lazio LND si farà promotore, attraverso le proprie Delegazioni Provinciali di organizzare riunioni allo scopo di illustrare norme e regolamenti dell'Attività di Base .

B - RICONOSCIMENTO SCUOLA DI CALCIO ELITE

Requisiti “Scuola di Calcio Élite”

Con il fine di qualificare e valorizzare ulteriormente la Scuola di Calcio, il Settore Tecnico ed il Settore Giovanile e Scolastico considereranno ulteriori indicatori di qualità.

A tal proposito, le ‘Scuole di Calcio’ potranno essere riconosciute ufficialmente come “Scuola Calcio Élite”, qualora rispondano ai seguenti ulteriori requisiti e realizzino almeno un progetto a scelta tra i seguenti (riservandosi ovviamente di valutare il progetto presentato e le sue finalità):

Requisito obbligatorio:

1. Ogni squadra deve essere affidata ad una persona in possesso di qualifica federale UEFA o Istruttore Giovani Calciatori (ante 1998) o Allenatore di III Categoria (ante 1998) rilasciata dal Settore Tecnico o, in alternativa, formata dal Settore Giovanile e Scolastico attraverso la partecipazione con esito positivo all'ex corso per Istruttore di Scuola di Calcio CONI-FIGC, o al Corso Informativo “Grassroots-Livello-E”

Per la categoria Piccoli Amici, oltre al tecnico previsto al punto 5, il presente criterio potrà essere soddisfatto anche affidando l'incarico ad un *Preparatore Atletico di Settore Giovanile* iscritto all'albo del Settore Tecnico opportunamente tesserato per la Società, o, in alternativa a Laureati in Scienze Motorie o a Diplomatici ISEF

2. Qualora ci sia la necessità di prevedere la presenza di un secondo istruttore per mantenere adeguato il rapporto Istruttori/Calciatori, si raccomanda l'affidamento a persona qualificata o, in alternativa ad un *Preparatore Atletico di Settore Giovanile* iscritto all'albo del Settore Tecnico opportunamente tesserato per la Società, o a Laureati in Scienze Motorie o a Diplomatici ISEF. ; o formata dal Settore Giovanile e Scolastico attraverso la partecipazione con esito positivo all'ex corso per Istruttore di Scuola di Calcio CONI-FIGC, o al Corso Informativo “Grassroots-Livello-E”

Requisito a scelta:

(a) Realizzazione, nel corso della stagione sportiva, di una Convenzione con almeno un Istituto Scolastico, secondo le indicazioni generali riportate nell'allegato n°5

(b) Partecipazione all'attività ufficiale giovanile e/o delle categorie di base con almeno una squadra mista, composta da bambini e bambine, o con una squadra composta da sole bambine. Per tale requisito è necessario il tesseramento di un numero minimo complessivo di 20 bambine;

(c) Sviluppo di un progetto di integrazione tra giovani calciatori diversamente abili e “normodotati” frequentanti la società, della durata minima di tre mesi;

(d) Sviluppo di un progetto formativo continuativo nel corso della stagione sportiva, realizzato attraverso la collaborazione con uno “Psicologo dello Sport” di provata esperienza con specifica qualifica ed iscritto al relativo all'albo professionale, quale esperto dello sviluppo delle relazioni umane.

Il Progetto dovrà essere preventivamente validato dal Settore Giovanile e Scolastico, in accordo alle modalità indicate nell'allegato n°6

(e) Sviluppo di un progetto sociale legato al territorio di appartenenza (p.e. inclusione ed integrazione; anti-razzismo, Fair-Play, disagio sociale) scelto tra quelli proposti dal Settore Giovanile e Scolastico per il tramite del Coordinatore Federale Regionale SGS.

Possono essere realizzati anche progetti diversi purché vengano preventivamente validati dal Settore Giovanile e Scolastico e sia possibile certificare e documentare l'attività effettivamente svolta.

- **Date di scadenza Perentorie e Fasi di Controllo**

Per permettere la necessaria valutazione delle "Scuole di Calcio Élite", si indicano di seguito le **scadenze perentorie** e le fasi di controllo per potere ufficializzare il riconoscimento sin dall'inizio della stagione sportiva. Ciascuna società richiedente il riconoscimento come "Scuola di Calcio Élite", **entro le date di seguito indicate** (riferite ovviamente alla corrente stagione sportiva), è tenuta a presentare al Coordinatore Federale Regionale SGS la documentazione necessaria.

Tali scadenze costituiranno di fatto le *Fasi di Controllo* del sistema di riconoscimento.

Al fine di garantire il rispetto degli adempimenti necessari e con lo scopo di dare ulteriore supporto alle società interessate, ciascun Coordinatore Federale Regionale SGS può determinare differenti ed ulteriori termini di scadenza, purché siano in date precedenti a quelle perentorie.

Se alle scadenze prefissate, si dovessero riscontrare delle inadempienze, il Coordinatore Federale Regionale SGS "deve" proporre immediatamente al Presidente del Settore Giovanile e Scolastico la revoca del riconoscimento di "Scuola di Calcio Élite" che verrà pubblicata con apposito Comunicato Ufficiale.

- **Entro il 10 settembre**, le società devono presentare al seguente indirizzo email : lazio.scuolacalcioelite@gmail.com la seguente documentazione (**in nessun caso dovrà essere consegnata alcuna documentazione inerente le scuole calcio elite presso le delegazioni provinciali**):

1) Consegna del **Modulo di Presentazione della Società** (format allegato)

2) Consegna della dichiarazione di Impegno a Rispettare i requisiti minimi richiesti per il riconoscimento delle Scuole di calcio elite:

- Impegno a partecipare all'attività ufficiale in tutte le categorie di base (Piccoli Amici e/o Primi Calci, Pulcini ed Esordienti) e nelle categorie dell'attività agonistica (Giovanissimi ed Allievi);

- Impegno a partecipare a Manifestazione ed Eventi nell'ambito dell'Attività di Base (p.e. "Fun Football", "Sei Bravo a... Scuola di Calcio", "Fair Play", ecc.)

- Impegno a tesserare, entro l'inizio dell'attività ufficiale, almeno 4 tecnici qualificati da destinare a ciascuna delle tre categorie di base (Piccoli Amici, Primi Calci, Pulcini ed Esordienti), e ad affidare ogni squadra ad un allenatore adeguatamente formato secondo i requisiti indicati;

- Impegno a presentare il **Programma di Formazione**, entro il 30 novembre;

- Impegno a presentare il **Piano dei Servizi Offerti**, entro il 30 novembre;

- Impegno a presentare il **"Programma di Informazione"**, entro il 30 novembre;

- Impegno a sviluppare un progetto a scelta tra quelli indicati al punto c **"Requisito a Scelta"**.

30 Novembre, trasmissione della seguente documentazione:

- **Programma di Formazione** del Settore Giovanile;
- **Piano dei Servizi Offerti** dalla società, in formato tipo quello in Fac-simile allegato;
- Copia tesseramento tecnici con qualifica federale inviata al Settore Tecnico;
- Copia della Convenzione con un Istituto Scolastico o del Progetto qualificante la “Scuola di Calcio Élite”; debitamente sottoscritta dal Coordinatore Federale Regionale SGS;
- Pianificazione degli incontri di informazione previsti nel **“Programma di Informazione”**;

10 Maggio, trasmissione della seguente documentazione:

- Attestazione dello svolgimento degli incontri di informazione (per un totale di 5), pubblicati sul CU del Comitato Regionale territorialmente competente almeno una settimana prima del loro svolgimento;
- Attestazione tesseramento giovani calciatrici e di partecipazione all’attività ufficiale con le giovani calciatrici (solo per coloro che hanno scelto di sviluppare l’attività femminile)
- Consegna Dichiarazione attestante l’effettiva realizzazione del Progetto prescelto, consegnando certificazione dell’attività svolta, sottoscritta dall’Ente con cui è stato sviluppato il progetto (Scuola o Ente preposto), dal Responsabile del Progetto e dal Presidente della Società.

Le società che, pur impegnandosi a rispettare i requisiti richiesti, non regolarizzeranno la loro posizione entro i termini e le Fasi di Controllo sopra indicate, non potranno più essere riconosciute come “Scuola di Calcio Élite” nelle successive due stagioni sportive.

Si ribadisce che tutta la documentazione inerente le scuole calcio élite dovrà essere inviata all’ Ufficio del Coordinatore Regionale SGS, tramite mail: lazio.scuolacalcioelite@gmail.com , non verrà accettata documentazione cartacea.

Allegati :

- MODULO DI PRESENTAZIONE SOCIETA’ (EX CENSIMENTO)
- COMPILAZIONE MODULO DI PRESENTAZIONE SOCIETA’
- RIEPILOGO REQUISITI PER IL RICONOSCIMENTO DELLE SCUOLE DI CALCIO
- CONVENZIONI TRA ISTITUTI SCOLASTICI E SOCIETÀ SPORTIVE
- PROGRAMMA DI FORMAZIONE
- LINEE GUIDA PER L’ATTIVAZIONE DEL PROGETTO DI PSICOLOGIA
- PREMESSA RICONOSCIMENTO SCUOLE DI CALCIO ELITE
- SCHEMA RISSUNTIVO MODALITA’ DI GIOCO
- MODELLO DEROGA CALCIATRICI
- OBIETTIVI TECNICI ED EDUCATIVI
- C.U. N.1 SETTORE GIOVANILE E SCOLASTICO
- C.U. N.2 SCUOLE DI CALCIO
- PIANO DEI SERVIZI OFFERTI DALLA SOCIETA’

Publicato in Roma il 27 luglio 2017

IL SEGRETARIO
Claudio Galieti

IL PRESIDENTE
Melchiorre Zarelli



FEDERAZIONE ITALIANA GIUOCO CALCIO SETTORE GIOVANILE E SCOLASTICO



Stagione Sportiva 2017/2018

“SCUOLE DI CALCIO ELITE”

Termine deposito: 10 Settembre 2017

Società richiedente il riconoscimento come “**SCUOLA DI CALCIO ELITE**” per la stagione sportiva 2017/2018

Denominazione della società: _____

Il/la sottoscritto/a, _____, nato/a _____ il _____ e residente a _____ in _____, nella sua qualità di Legale Rappresentante della Società _____, con la presente si impegna, nella stagione sportiva 2017/2018, ad effettuare gli adempimenti previsti nel Comunicato Ufficiale n°2 del Settore Giovanile e Scolastico del 14 Luglio 2017, indicati nella sezione “Scuole di Calcio Elite”, consapevole che il mancato rispetto degli impegni presi determinerà l’impossibilità di richiedere tale riconoscimento nelle successive due stagioni sportive.

Data

Firma del Legale Rappresentante della Società

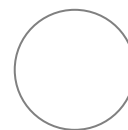

Timbro della Società



**FEDERAZIONE ITALIANA GIUOCO CALCIO
SETTORE GIOVANILE E SCOLASTICO**

Stagione sportiva 2017/2018

**PROGRAMMA DI FORMAZIONE
DEL SETTORE GIOVANILE**

Società _____

Delegazione Provinciale _____

Comitato Regionale _____

A1. SETTORE GIOVANILE

FILOSOFIA DEL CLUB

(indicare i **valori** che la società intende perseguire attraverso l'attività e l'organizzazione del settore giovanile)

OBIETTIVI GENERALI

(indicare i principali **obiettivi** che la società intende raggiungere nell'attività del settore giovanile: obiettivi di breve, medio e lungo termine, strumenti che la società intende utilizzare per il raggiungimento di tali obiettivi, ulteriori figure organizzative che si prevede di inserire nell'ambito del settore giovanile, etc.)

A2. STRUTTURA ORGANIZZATIVA DEL SETTORE GIOVANILE

Indicare come è organizzata la società, di quali eventuali figure si avvale e se è prevista una eventuale implementazione della struttura organizzativa

A3. OBIETTIVI TECNICI ED EDUCATIVI PER FASCIA D'ETÁ

CATEGORIA	AREA TECNICA <i>(Es: guida della palla, dribbling, etc.)</i>	AREA TATTICA <i>(Es: movimenti senza palla, tattica del fuorigioco, etc.)</i>		AREA FISICA <i>(Es: rapidità, resistenza alla velocità, etc.)</i>
		<i>Ob. tattica individuale</i>	<i>Ob. tattica collettiva</i>	
ALLIEVI				
GIOVANISSIMI				
ESORDIENTI				
PULCINI				
PRIMI CALCI				
PICCOLI AMICI				

CATEGORIA	AREA PSICOLOGICA <i>(Es: tecniche di concentrazione, controllo delle emozioni, etc.)</i>		AREA SOCIALE <i>(Es: comunicazione, guida ai rapporti interpersonali, etc.)</i>		STILE DI VITA <i>(Es: educazione alimentare, gestione tempo libero, etc.)</i>
ALLIEVI	<i>Obiettivi individuali</i>	<i>Obiettivi del gruppo</i>	<i>Obiettivi individuali</i>	<i>Obiettivi del gruppo</i>	
GIOVANISSIMI					
ESORDIENTI					
PULCINI					
PRIMI CALCI					
PICCOLI AMICI					

A4. VERIFICA E VALUTAZIONE DEL PROGRAMMA DI FORMAZIONE DEI GIOVANI CALCIATORI

VALUTAZIONE DEL PROGRAMMA DI FORMAZIONE DEI GIOVANI CALCIATORI

(descrivere le modalità - strumenti utilizzati per la valutazione, frequenza e soggetto responsabile della valutazione - con cui viene verificato il raggiungimento degli obiettivi indicati al punto A1 ed al punto A3)

A5. INIZIATIVE DI FORMAZIONE

Durante la stagione sportiva vengono abitualmente organizzate iniziative di formazione per i giovani calciatori? sì no

Se sì, quante mediamente?

n.

Su quali temi?

Regolamento di gioco

sì

no

Doping

sì

no

Fair play

sì

no

Razzismo

sì

no

Altro (specificare)

sì

no

Per quali categorie?

Data

Timbro della società

Firma del Responsabile del Settore Giovanile o del
Responsabile dell'Attività' di Base

Firma del Presidente o del legale rappresentante della società



**FEDERAZIONE ITALIANA GIUOCO CALCIO
SETTORE GIOVANILE E SCOLASTICO**

Stagione Sportiva 2017/2018

**PRESENTAZIONE
DEL SETTORE GIOVANILE**

Società _____

Delegazione Provinciale _____

Comitato Regionale _____

B1. ORGANIGRAMMA DEL SETTORE GIOVANILE

Allegare una rappresentazione grafica dettagliata della struttura organizzativa attuale del settore giovanile (vedi esempio allegato A).

RESPONSABILI DEL SETTORE GIOVANILE E DELL'ATTIVITA' DI BASE

Nome e cognome	Ruolo <i>(Es: Responsabile, Responsabile Tecnico, Responsabile organizzativo, Responsabile Tecnico Scuola di Calcio, Dirigente Responsabile Scuola Calcio, etc.)</i>	Qualifica <i>(Es: Allenatore di prima categoria, Allenatore di seconda categoria, etc.)</i>

B2. RIEPILOGO SQUADRE GIOVANILI E CALCIATORI TESSERATI**SQUADRE PRESSO LA SOCIETÁ**
(Stagione Sportiva corrente)

CATEGORIA	NUMERO TOTALE DI SQUADRE	NUMERO TOTALE DI CALCIATORI TESSERATI
ALLIEVI		
GIOVANISSIMI		
ESORDIENTI		
PULCINI		
PRIMI CALCI		
PICCOLI AMICI		
TOTALE		

B3. SQUADRE / ATTIVITÀ' SPORTIVA / TECNICI**CAMPIONATI / TORNEI***(Stagione Sportiva corrente)*

	Nome Squadra <i>(es: "Allievi A", Giovanissimi Regionali, etc.)</i>	Livello di Attività <i>(nazionale, regionale o provinciale)</i>	Campionato	Classi d'età	Numero di calciatori in rosa
ALLIEVI					
GIOVANISSIMI					

	Nome Squadra <i>(es: "Esordienti 1° anno", etc.)</i>	Livello di Attività <i>(9:9 o 7::7, etc.)</i>	Attività' Ufficiale Federale <i>(torneo categorie di base)</i>	Classi d'età	Numero di calciatori in rosa
ESORDIENTI					
PULCINI					
PRIMI CALCI					
PICCOLI AMICI					

TECNICI*(Stagione Sportiva corrente)*

				QUALIFICHE OBBLIGATORIE	
	Nome Allenatore	Nome Squadra <i>(Es: Allievi Nazionali, Esordienti A, etc.)</i>	Ruolo <i>(Es: Coordinatore Categoria, Responsabile, Allenatore in seconda, Allenatore portieri, Assistente allenatore etc.)</i>	Qualifica <i>(Es: Allenatore Giovani Calciatori UEFA-C, Allenatore UEFA-B, Allenatore UEFA-A, etc.)</i>	EVENTUALE DEROGA RICHIESTA* per Campionato PROVINCIALE <i>(Scrivere "DEROGA")</i>
ALLIEVI					
GIOVANISSIMI					

* Per i soli Campionati Allievi e Giovanissimi Provinciali, per ufficializzare la richiesta di deroga alla presenza di Allenatori con Qualifica Federale (vedi CU n°1 del Settore Giovanile e Scolastico), è necessario specificarlo in questa tabella.

	Nome Allenatore	Nome Squadra <i>(Es: Allievi Nazionali, Esordienti A, etc.)</i>	Ruolo <i>(Es: Coordinatore Categoria, Responsabile, Allenatore in seconda, Allenatore portieri, Assistente allenatore etc.)</i>	Qualifica <i>(Es: Allenatore Giovani Calciatori UEFA-C, Allenatore UEFA-B, Allenatore UEFA-A, etc.)</i>
ESORDIENTI				
PULCINI				
PRIMI CALCI				
PICCOLI AMICI				

B5. STAFF SANITARIO INTERNO ALLA SOCIETÀ DEDICATO AL SETTORE GIOVANILE

MEDICO SOCIALE DEL SETTORE GIOVANILE

Nome e cognome	Specializzazione	Ruolo nell'ambito della Società <i>(Responsabile Sanitario, Consulente, Referente, etc.)</i>	Numero di iscrizione all'elenco del Settore Tecnico	Numero di iscrizione all'Albo dei Medici

PREPARATORI ATLETICI SETTORE GIOVANILE

Nome Preparatore Atletico	Nome Squadra <i>Es: U17 Serie A e B, Giovanissimi Regionali, etc</i>	Estremi di abilitazione all'esercizio della professione <i>(Abilitazione rilasciata dal Settore Tecnico)</i>

PREPARATORI MOTORI

Nome Preparatore Motorio	Nome Squadra <i>(Es: Esordienti A, Pulcini B etc.)</i>	Estremi di abilitazione all'esercizio della professione <i>(Es: Laurea in scienze motorie, Diploma di laurea in educazione fisica, Abilitazione rilasciata dal Settore Tecnico)</i>

B6. PROGRAMMA D'USO IMPIANTI DI ALLENAMENTO (vedi esempio di cui all'allegato B)

Categoria	Squadra	Impianto di allenamento	Numero totale di campi	Codice campo utilizzato ¹	Dimensioni terreno di gioco utilizzato	Giorno e ora allenamenti (settimana tipo)					
						L	M	M	G	V	S
Allievi						Ora:					
						Assistenza Sanitaria:					
Giovanissimi						Ora:					
						Assistenza Sanitaria:					
Esordienti						Ora:					
						Assistenza Sanitaria:					
Pulcini						Ora:					
						Assistenza Sanitaria:					
Primi Calci						Ora:					
						Assistenza Sanitaria:					
Piccoli Amici						Ora:					
						Assistenza Sanitaria:					

ATTENZIONE: La compilazione della tabella dovrà essere effettuata per ogni squadra, utilizzando una riga per ciascuna di esse. Pertanto, nel caso in cui per la categoria "Giovanissimi" il Club svolga attività con due squadre, dovranno essere date informazioni per entrambe, in due righe differenti, come indicato nell'esempio di cui all'allegato n.3.

¹ Ogni campo deve essere contrassegnato da una lettera di riferimento in modo da evidenziare l'eventuale utilizzo dello stesso campo da parte di più squadre.

B7. STRUTTURE E SERVIZI PER L'ATTIVITÀ GIOVANILE

Impianto di allenamento	Foresteria societaria		Bar / Ristorante		Sala Medica		Sala giochi		Sala lettura / Biblioteca		Sala TV		Postazioni Internet		Pulmini o altri mezzi di trasporto	
	SI	NO	SI	NO	SI	NO	SI	NO	SI	NO	SI	NO	SI	NO	SI	NO
	<input type="checkbox"/>	<input type="checkbox"/>	<input type="checkbox"/>	<input type="checkbox"/>	<input type="checkbox"/>	<input type="checkbox"/>	<input type="checkbox"/>	<input type="checkbox"/>	<input type="checkbox"/>	<input type="checkbox"/>	<input type="checkbox"/>	<input type="checkbox"/>	<input type="checkbox"/>	<input type="checkbox"/>	<input type="checkbox"/>	<input type="checkbox"/>
	<input type="checkbox"/>	<input type="checkbox"/>	<input type="checkbox"/>	<input type="checkbox"/>	<input type="checkbox"/>	<input type="checkbox"/>	<input type="checkbox"/>	<input type="checkbox"/>	<input type="checkbox"/>	<input type="checkbox"/>	<input type="checkbox"/>	<input type="checkbox"/>	<input type="checkbox"/>	<input type="checkbox"/>	<input type="checkbox"/>	<input type="checkbox"/>
	<input type="checkbox"/>	<input type="checkbox"/>	<input type="checkbox"/>	<input type="checkbox"/>	<input type="checkbox"/>	<input type="checkbox"/>	<input type="checkbox"/>	<input type="checkbox"/>	<input type="checkbox"/>	<input type="checkbox"/>	<input type="checkbox"/>	<input type="checkbox"/>	<input type="checkbox"/>	<input type="checkbox"/>	<input type="checkbox"/>	<input type="checkbox"/>

Gli impianti utilizzati sono dotati di defibrillatore semiautomatico?	<input type="checkbox"/> si	<input type="checkbox"/> no
Il personale è formato adeguatamente per l'utilizzo del defibrillatore semiautomatico secondo le leggi regionali di riferimento?	<input type="checkbox"/> si	<input type="checkbox"/> no
Il personale formato per l'utilizzo del defibrillatore semiautomatico è sempre presente durante lo svolgimento dell'attività?	<input type="checkbox"/> si	<input type="checkbox"/> no

La società utilizza ulteriori impianti/strutture/ambienti con il fine di fornire servizi per raggiungere gli obiettivi fissati nel programma di formazione dei giovani calciatori?	<input type="checkbox"/> si	<input type="checkbox"/> no
--	-----------------------------	-----------------------------

Se si, indicare quali:

B9. ASSISTENZA SPECIALIZZATA AI GIOVANI CALCIATORI

La società si avvale della consulenza di uno psicologo di supporto alla società, allo staff, ai genitori o ai calciatori del settore giovanile?	<input type="checkbox"/> si	<input type="checkbox"/> no
La società si avvale della consulenza di altri esperti per fornire adeguati servizi ai calciatori del settore giovanile (es. pedagogista, sociologo, etc.)?	<input type="checkbox"/> si	<input type="checkbox"/> no
I ragazzi del settore giovanile sono seguiti nello studio da personale dedicato e/o specializzato?	<input type="checkbox"/> si	<input type="checkbox"/> no

IN CASO DI RISPOSTA AFFERMATIVA ALLE DOMANDE PRECEDENTI:

Numero di insegnanti	
Numero di tutor	
Altro (specificare):	

B12. ALTRE INFORMAZIONI

	Comunitari	Extracomunitari
Numero di giovani calciatori stranieri tesserati per la Società (stagione corrente)		
La società sottopone a giovani calciatori, genitori, tecnici e staff del settore giovanile un questionario al fine di valutare il grado di soddisfazione dei servizi offerti e degli obiettivi generali del club?	<input type="checkbox"/> si	<input type="checkbox"/> no
In caso di risposta affermativa, allegare il questionario.		

B13. EVENTUALE SEGNALAZIONE DI PROGETTI, EVENTI, INIZIATIVE PROMOSSE DALLA SOCIETÀ E RITENUTE DI PARTICOLARE IMPORTANZA PER LA VALORIZZAZIONE DEL SETTORE GIOVANILE (allegare descrizione del Progetto ed eventuale documentazione utile)

Progetti	Eventi	Altre Iniziative

NOTE:

--

Data

Timbro della società

**Firma del Responsabile del Settore Giovanile o del
Responsabile dell'Attività' di Base**

Firma del Presidente o del legale rappresentante della società

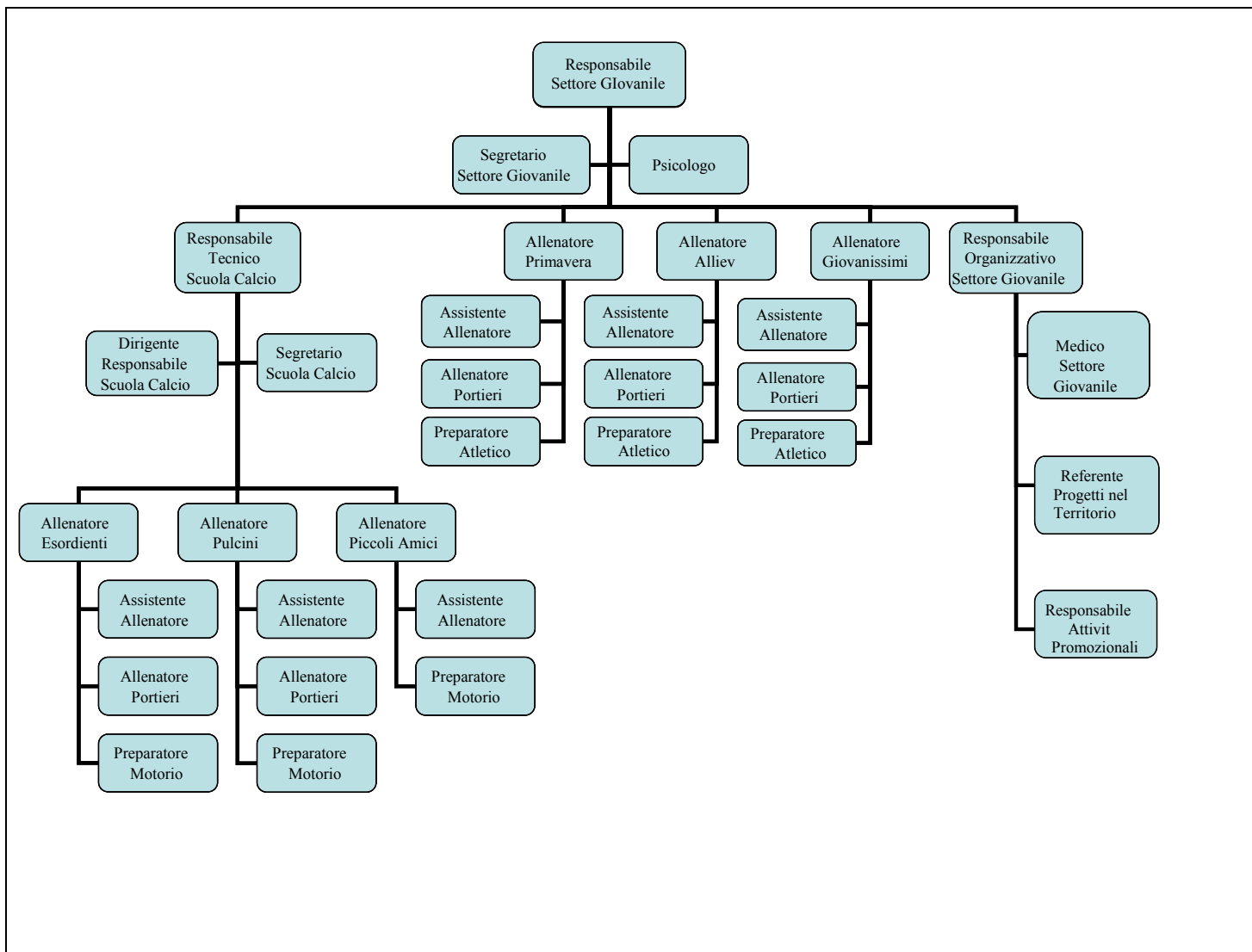

Esempio di programma d'uso degli impianti di allenamento

Squadra	Impianto di allenamento	Numero totale di campi	Codice campo utilizzato ⁱ	Dimensioni terreno di gioco utilizzato	Giorno e ora allenamenti (settimana tipo)				
					L	M	M	G	V
Allievi Regionali	Centro Sportivo "XXX"	3	B	105 x 68	Ora:	15.00 – 18.00	15.00 – 17.30	15.00 – 18.00	15.00 – 17.30
					Assistenza Sanitaria:	M. Costa	M. Costa	M. Costa	M. Costa
Giovanissimi Regionali	Centro Sportivo "YYY"	6	E	105 x 68	Ora: 15.00 – 18.00		15.00 – 17.00		17.00 – 19.00
					Assistenza Sanitaria: S. Donati		S. Donati		S. Donati
Giovanissimi "Fascia B"	Centro Sportivo "YYY"	6	F	105 x 68	Ora: 15.00 – 17.00	15.00 – 17.00		15.00 – 17.00	
					Assistenza Sanitaria: V. Colombo	V. Colombo		V. Colombo	
Esordienti A	Centro Sportivo "YYY"	6	C & D	105 x 68	Ora: 14.00 – 15.30	15.00 – 17.00		18.00 – 20.00	17.00 – 19.00
					Assistenza Sanitaria: V. Lombardi	V. Lombardi		V. Lombardi	V. Lombardi
Pulcini 2004	Centro Sportivo "ZZZ"	4	B	50 x 37	Ora:	16.00 – 17.30		16.00 – 17.30	
					Assistenza Sanitaria:	A. Rossi		A. Rossi	
Primi Calci	Centro Sportivo "ZZZ"	4	C	50 x 37	Ora:		16.30 – 18.00		16.30 – 18.00
					Massaggiatore:		A. Rossi		A. Rossi
Piccoli Amici	Centro Sportivo "ZZZ"	4	C	50 x 37	Ora:		15.00 – 16.30		15.00 – 16.30
					Massaggiatore:		A. Rossi		A. Rossi

ⁱ Ogni campo deve essere contrassegnato da una lettera di riferimento in modo da evidenziare l'eventuale utilizzo dello stesso campo da parte di più squadre.

